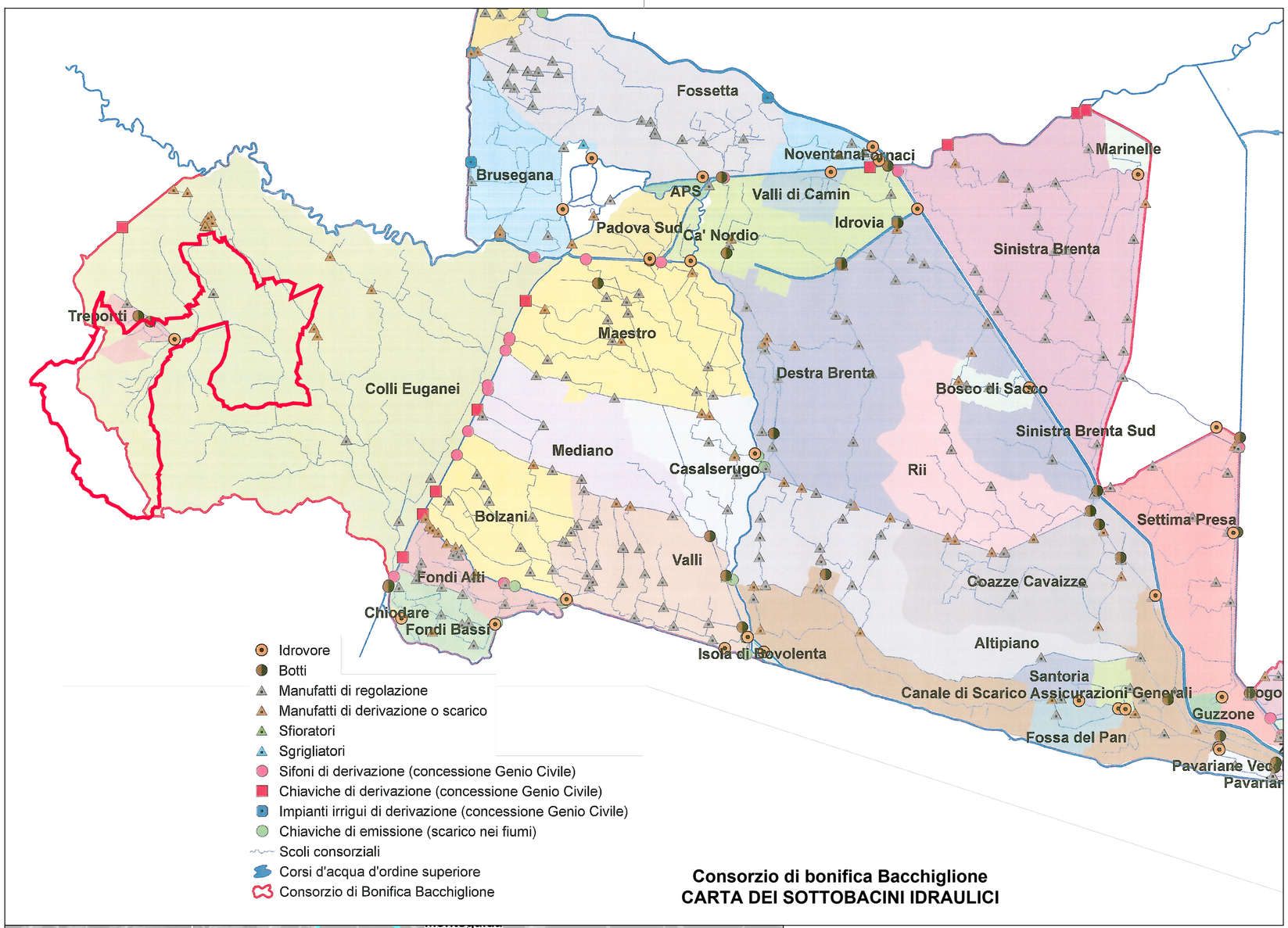

Consorzio di bonifica Bacchiglione
CARTA DEI SOTTOBACINI IDRAULICI

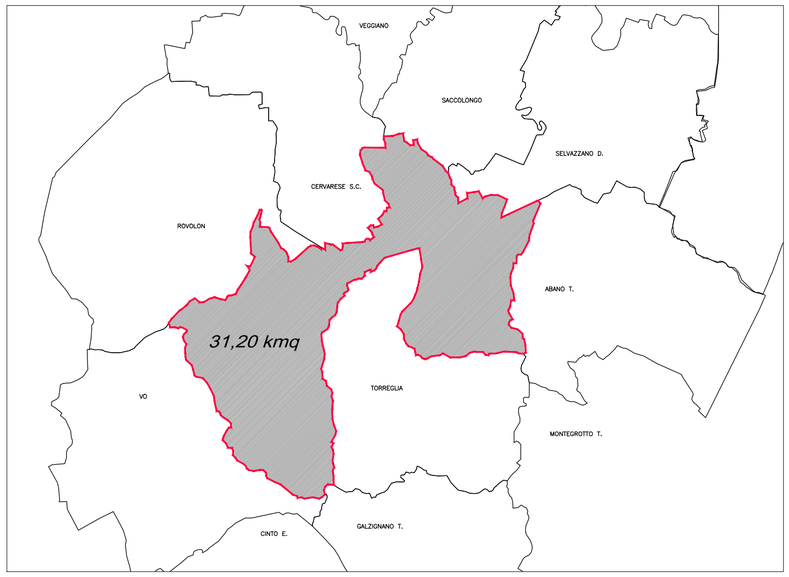

TERRITORIO COMUNALE E COMUNI CONFINANTI - 1:100.000

LEGENDA:

LIMITE AMMINISTRATIVO COMUNALE

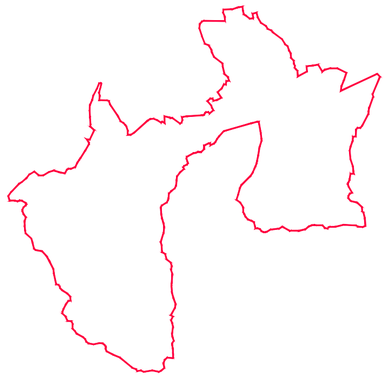

SCALA GRAFICA 1:100.000

0m 1 2 3 4 5 km

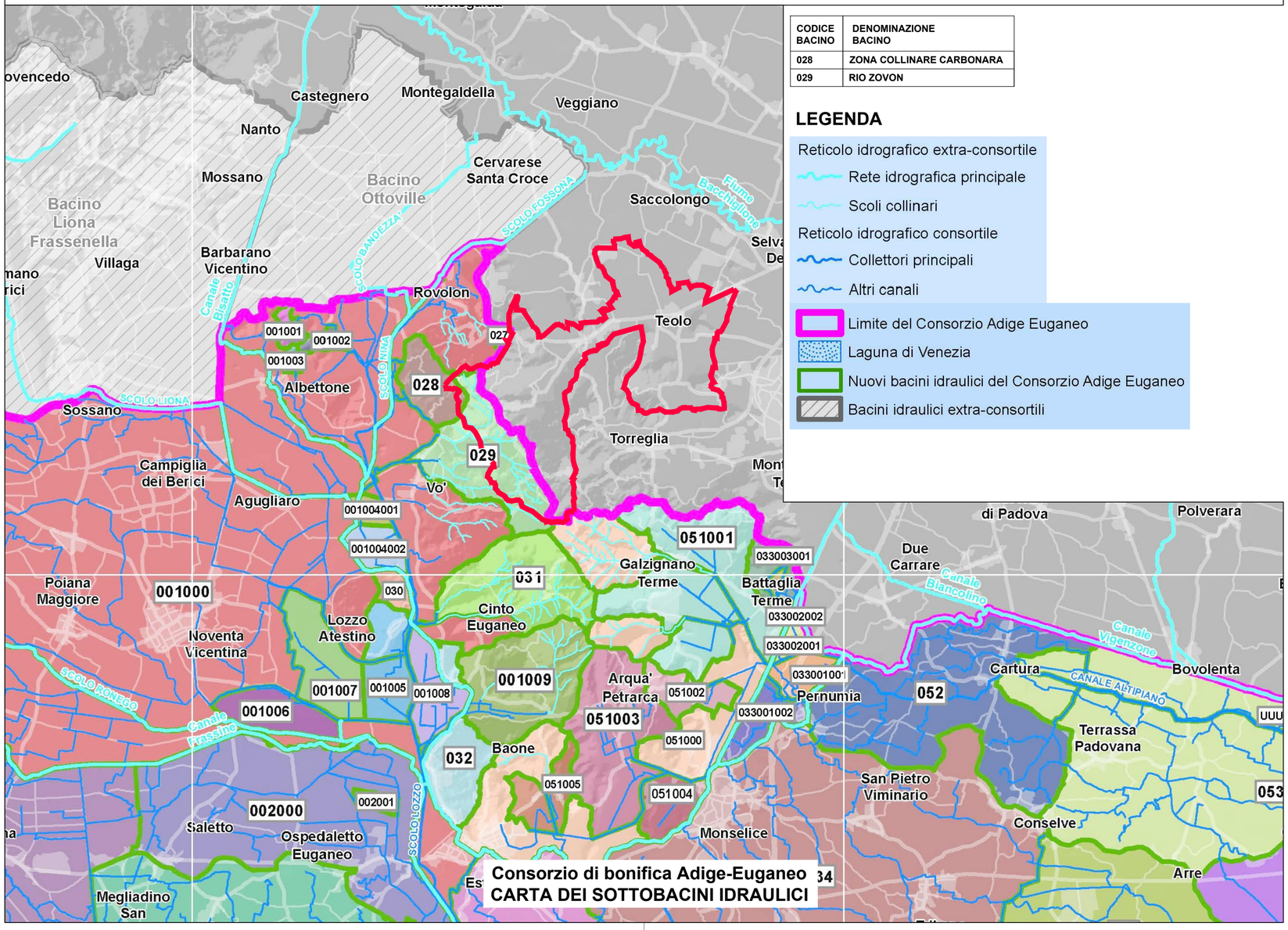

CODICE BACINO	DENOMINAZIONE BACINO
028	ZONA COLLINARE CARBONARA
029	RIO ZOVON

LEGENDA

Reticolo idrografico extra-consortile
- Rete idrografica principale
- Scoli collinari

Reticolo idrografico consortile
- Collettori principali
- Altri canali

- Limite del Consorzio Adige Euganeo
- Laguna di Venezia
- Nuovi bacini idraulici del Consorzio Adige Euganeo
- Bacini idraulici extra-consortili

COMUNE DI TEOLO

VIA EUGANEA TREPONTI, 34 - 35037 TREPONTI DI TEOLO
Tel.: 0499998511 - Fax 0499900264
E-Mail: protocollo@comune.teolo.pd.it - P.E.C.: teolo.pd@cert.ip-veneto.net

Consorzio di Bonifica Bacchiglione

VIA VESCOVADO, 11 - 35141 PADOVA
Tel.: 0498751133 - Fax 049655991
E-Mail: info@consorziobacchiglione.it - P.E.C.: bonifica@pec.consorziobacchiglione.it

Consorzio di Bonifica Adige Euganeo

VIA AUGUSTEA, 25 - 35042 ESTE (PD)
Tel.: 0429601563 - Fax 042950054 - Rep.3497592294
E-Mail: protocollo@adigeuganeo.it - P.E.C.: adigeuganeo@pec.it

PIANO DELLE ACQUE DEL COMUNE DI TEOLO

N. Elaborato	Titolo elaborato
T01	CARTA DI INQUADRAMENTO AMMINISTRATIVO ED IDROGRAFICO
SCALA 1:100.000	

Redatto	Controllato	Approvato	Rev.	data	Descrizione	Codice file
			3–			
			2–			
			1–			
–	–	–	0–	23.01.2017	Consegna post aggiornamento 16.12.2016	t5022_T01_0.dwg

CONSORZIO DI BONIFICA BACCHIGLIONE
DIRETTORE:
Ing. Francesco Veronese
DIRETTORE AREA AGRARIA E MANUTENZIONE:
Dott. Mario Breda
CAPO UFFICIO AMBIENTE E SORVEGLIANZA:
Ing. Nazzareno Paganizza
.....

CONSORZIO DI BONIFICA ADIGE EUGANEO
DIRETTORE GENERALE:
Dott. Stefano Vettorello
DIRIGENTE AREA TECNICA AMBIENTALE GESTIONE OO.PP:
Ing. Lamberto Cogo
CAPO SETTORE GESTIONE OO.PP. TERRITORIO OCC.:
Ing. Matteo Paccagnella
.....

Service tecnico:
IDEVA INGEGNERIA
SO. Via Rialto 16/10 30020 Noventa di P. (Ve)
SL. Viale Udine 42 – 30026 Portogruaro (Ve)
T. 0421.658926 | F. 041.8840113
info@idevaingegneria.it
Ing. Federico Valerio
Ing. Andrea Destro
.....

Il presente elaborato é di proprietà del Consorzio Bacchiglione e non può essere riprodotto o trasmesso a terzi senza autorizzazione scritta